



**BDI**

**PREFEITURA MUNICIPAL  
MIRAÍMA – CEARÁ**

Secretaria de Infra - Estrutura

COMPOSIÇÃO DO B.D.I.			
Obra: CONCLUSÃO DA COBERTURA DE QUADRA POLIESPORTIVA			
Local: PEDRA BRANCA, MIRAÍMA-CE			
Fonte: TABELA SEINFRA 24.1 (DESONERADA)			
B.D.I: 20%			
Leis Sociais: 87,01%			
Data do orçamento: 14 DE NOVEMBRO DE 2016			
PARÂMETROS ADOTADOS			
GRUPO A	DESPESAS INDIRETAS	TOTAL DO GRUPO A:	5,30
AC	ADMINISTRAÇÃO CENTRAL		2,05
DF	DESPESAS FINANCEIRAS		1,20
R	RISCOS		2,05
GRUPO B	BENEFÍCIO	TOTAL DO GRUPO B:	5,19
S + G	GARANTIA/SEGUROS		0,42
L	LUCRO		4,77
GRUPO C	IMPOSTOS	TOTAL DO GRUPO C:	7,65
	PIS		0,65
	COFINS		3,00
	ISS		2,00
	CPRB ( 2,0%, Apenas quando tiver desoneração INSS)		2,00
VALOR DO BDI		#REF!	BDI 20,00%

$$BDI = \frac{(1 + AC + S + R + G)(1 + DF)(1 + L)}{(1 - I)} - 1$$

David Sandro A. Rodrigues  
Engenheiro Civil  
CREA: 44.570-D





**PREFEITURA MUNICIPAL  
MIRAÍMA – CEARÁ**

Secretaria de Infra - Estrutura

LEIS SOCIAIS					
Obra: CONCLUSÃO DA COBERTURA DE QUADRA POLIESPORTIVA					
Local: PEDRA BRANCA, MIRAÍMA-CE					
B.D.I: 20%					
Leis Sociais: 87,01%					
Data do orçamento: 14 DE NOVEMBRO DE 2016					
ENCARGOS SOCIAIS SOBRE A MÃO DE OBRA					
CÓD.	DESCRIÇÃO	COM DESONERAÇÃO		SEM DESONERAÇÃO	
		HORISTA	MENSALISTA	HORISTA	MENSALISTA
		%	%	%	%
<b>GRUPO A</b>					
A1	INSS	0,00%	0,00%	20,00%	20,00%
A2	SESI	1,50%	1,50%	1,50%	1,50%
A3	SENAI	1,00%	1,00%	1,00%	1,00%
A4	INCRA	0,20%	0,20%	0,20%	0,20%
A5	SEBRAE	0,60%	0,60%	0,60%	0,60%
A6	Salário Educação	2,50%	2,50%	2,50%	2,50%
A7	Seguro Contra Acidentes de Trabalho	3,00%	3,00%	3,00%	3,00%
A8	FGTS	8,00%	8,00%	8,00%	8,00%
A9	SECONCI	0,00%	0,00%	0,00%	0,00%
<b>A</b>	<b>Total</b>	<b>16,80%</b>	<b>16,80%</b>	<b>36,80%</b>	<b>36,80%</b>
<b>GRUPO B</b>					
B1	Repouso Semanal Remunerado	17,87%	Não Incide	17,87%	Não Incide
B2	Feriados	3,72%	Não Incide	3,72%	Não Incide
B3	Auxílio - Enfermidade	0,91%	0,69%	0,91%	0,69%
B4	13º Salário	10,92%	8,33%	10,92%	8,33%
B5	Licença Paternidade	0,08%	0,06%	0,08%	0,06%
B6	Faltas Justificadas	0,73%	0,56%	0,73%	0,56%
B7	Dias de Chuvas	1,65%	Não Incide	1,65%	Não Incide
B8	Auxílio Acidente de Trabalho	0,12%	0,09%	0,12%	0,09%
B9	Férias Gozadas	10,42%	7,96%	10,42%	7,96%
B10	Salário Maternidade	0,03%	0,02%	0,03%	0,02%
<b>B</b>	<b>Total</b>	<b>46,45%</b>	<b>17,71%</b>	<b>46,45%</b>	<b>17,71%</b>
<b>GRUPO C</b>					
C1	Aviso Prévio Indenizado	6,35%	4,85%	6,35%	4,85%
C2	Aviso Prévio Trabalhado	0,15%	0,11%	0,15%	0,11%
C3	Férias Indenizadas	3,56%	2,72%	3,56%	2,72%
C4	Depósito Rescisão Sem Justa Causa	4,84%	3,69%	4,84%	3,69%
C5	Indenização Adicional	0,53%	0,41%	0,53%	0,41%
<b>C</b>	<b>Total</b>	<b>15,43%</b>	<b>11,78%</b>	<b>15,43%</b>	<b>11,78%</b>
<b>GRUPO D</b>					
D1	Reincidência de Grupo A sobre Grupo B	7,80%	2,98%	17,09%	6,52%
D2	Reincidência de Grupo A sobre Aviso Prévio Trabalhado e Reincidência de FG	0,53%	0,41%	0,56%	0,43%
<b>D</b>	<b>Total</b>	<b>8,33%</b>	<b>3,39%</b>	<b>17,65%</b>	<b>6,95%</b>
<b>TOTAL(A+B+C+D)</b>		<b>87,01%</b>	<b>49,68%</b>	<b>116,33%</b>	<b>73,24%</b>

David Sandro A. Rodrigues  
Engenheiro Civil,  
CREA: 44.570-D



## **PROJETO EXECUTIVO**



**PROJETO PADRÃO - FNDE**

MUNICÍPIO - UF: \_\_\_\_\_  
 PROPRIETÁRIO: \_\_\_\_\_  
 ENDEREÇO: \_\_\_\_\_  
 PROPRIETÁRIO: \_\_\_\_\_  
 RESP. TÉCNICO: \_\_\_\_\_ CREA: \_\_\_\_\_  
 DIFEO: \_\_\_\_\_ CREA: \_\_\_\_\_  
 RA: \_\_\_\_\_

**David Sandro A. Rodrigues**  
 Engenheiro Civil  
 CREA: 44.570-D

COMISSÃO DE LICITAÇÃO  
 Fis. \_\_\_\_\_  
 Rubrica \_\_\_\_\_

**PROJETO ARQUITETÔNICO**  
 COBERTURA DE QUADRA  
 COBERTURA DE QUADRA (627m²)  
 PLANTA BAIXA

RESUMO: R.00  
 R.00  
 R.00

ESCALA: 1:100  
 DATA DE EMISSÃO: JUL/2011

PRANCHA: 01/05

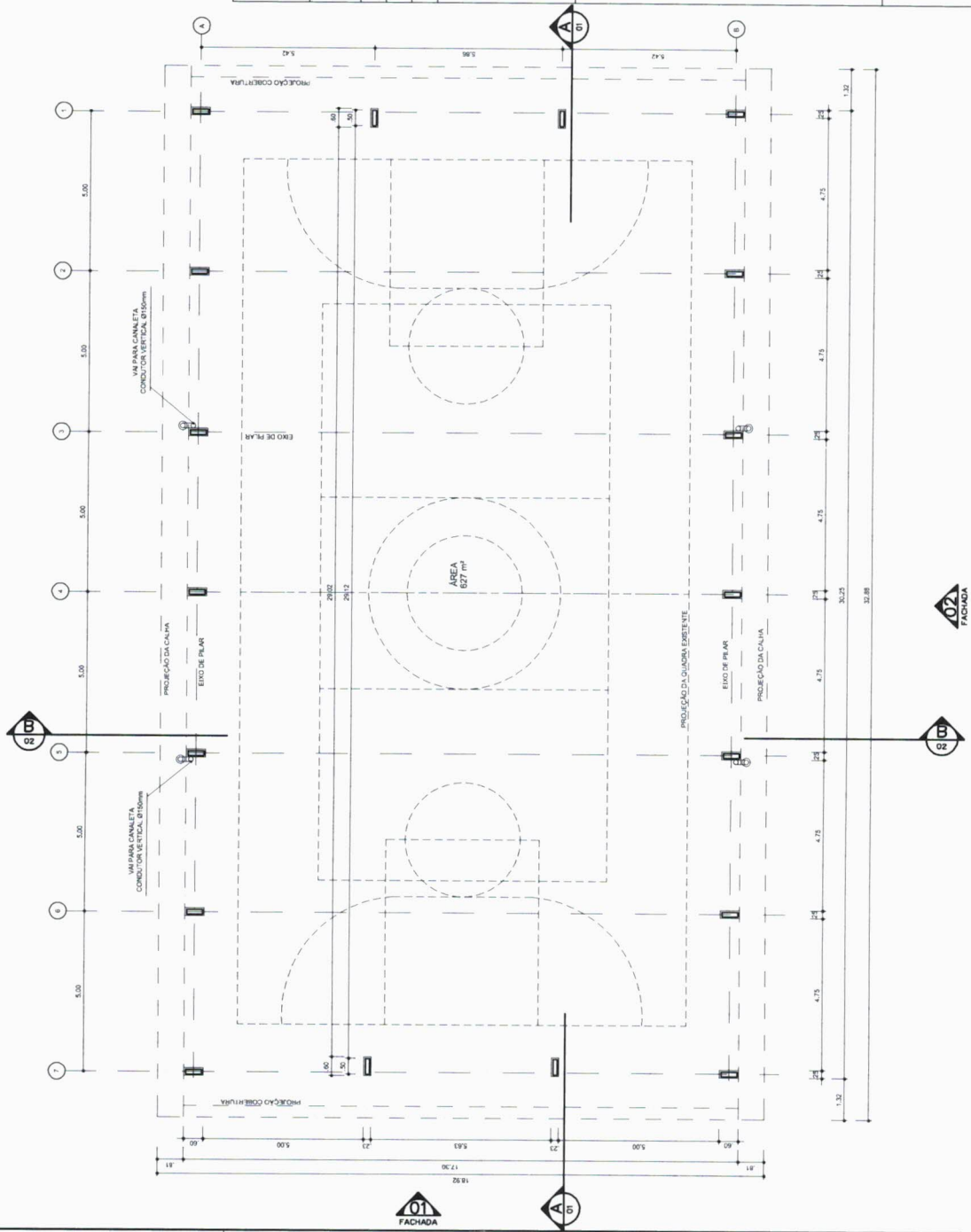

ARQ 01/07 PLANTA - BAIXA  
 ESCALA 1/100



02 FACHADA





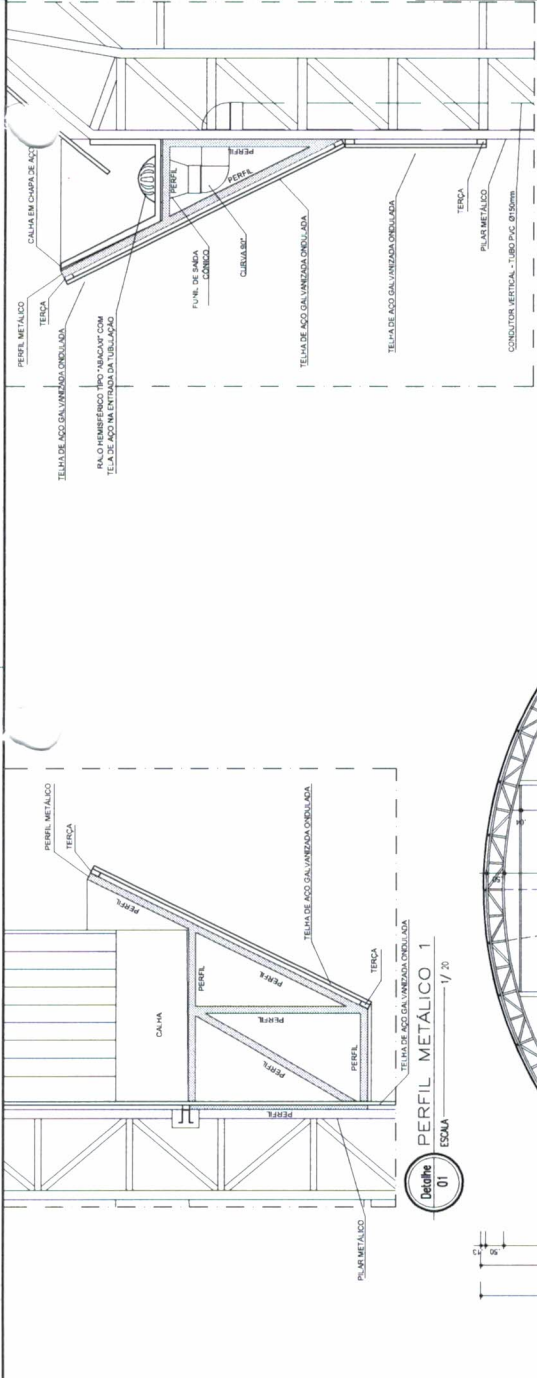

02  
**PERFIL METALICO 2**  
 ESCALA 1/20

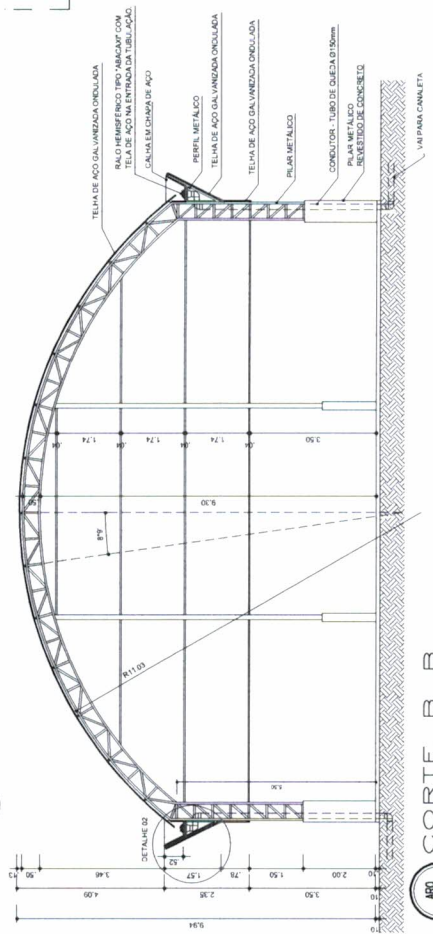

03/07  
**CORTE B B**  
 ESCALA 1/100

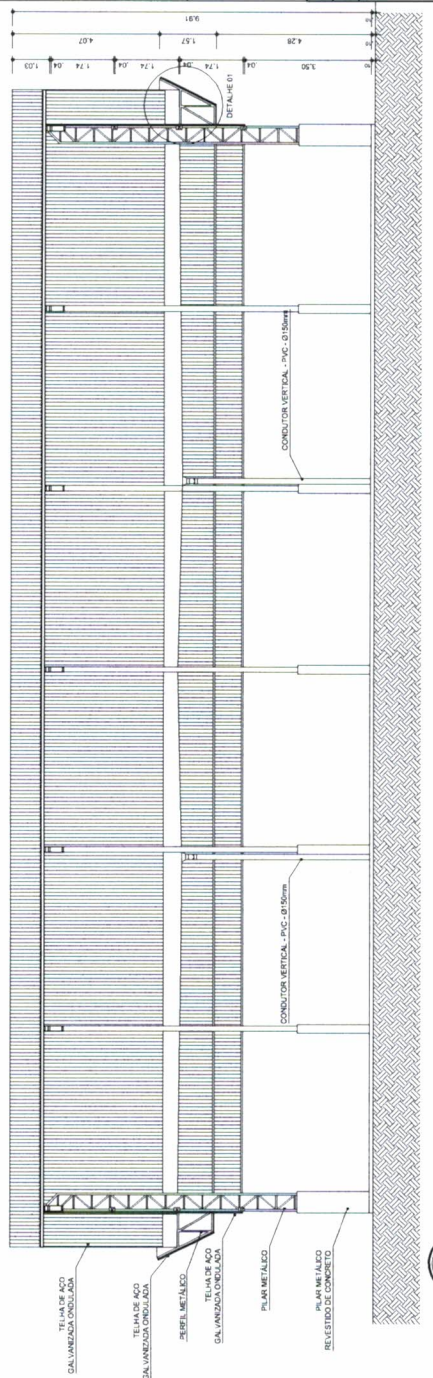

02/07  
**CORTE A A**  
 ESCALA 1/100

GOVERNO FEDERAL  
**BRASIL**  
 Ministério da Educação  
**FNDE**  
 Fundo Nacional de Desenvolvimento da Educação

**PROJETO PADRÃO - FNDE**

MUNICÍPIO - UF:  
 PROPRIETÁRIO:  
 ENDEREÇO:  
 PROPRIETÁRIO:  
 RESP. TÉCNICO:  
 CREA:

DLFO  
 CREA  
 RA  
 OBSERVAÇÕES:  
**David Sandro A. Rodrigues**  
 Engenheiro Civil  
 CREA: 44.570-D

COMISSÃO DE LICITAÇÃO  
 F. 15  
 Rubrica

<b>PROJETO ARQUITETÔNICO</b>	
COBERTURA DE QUADRA	
COORDENAÇÃO	COBERTURA DE QUADRA (627m²)
CGEST - Coordenação Geral de Infraestrutura Educacional	CORTES
REVISÃO	ESCALA
PROJ. ARQ.	INDICADA
R.00	DATA
FORMATO A2 (594 X 427)	... JULHO/2011
	PRANCHA
	02/05



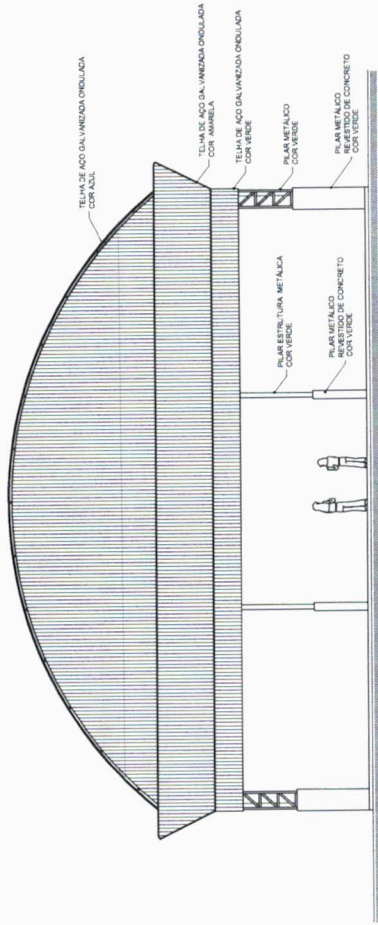

ARQ 04/07 ESCALA 1/100 FACHADA 1

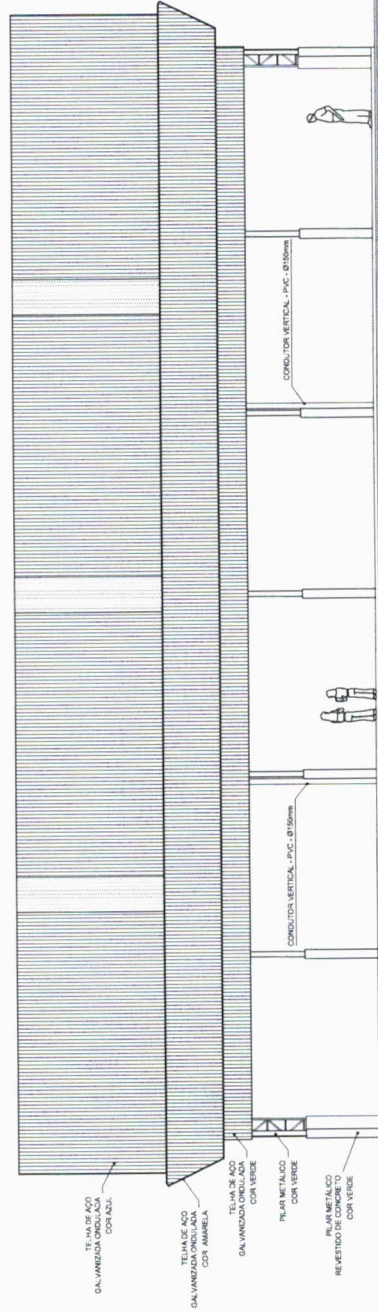

ARQ 05/07 ESCALA 1/100 FACHADA 2

GOVERNO FEDERAL <b>BRASIL</b> Ministério da Educação Fundo Nacional de Desenvolvimento da Educação PAIS RICO E PAIS SEM POBREZA		<b>FNDE</b>	
<b>PROJETO PADRÃO - FNDE</b>			
MUNICÍPIO - UF: _____			
PROPRIETÁRIO: _____			
ENDEREÇO: _____			
PROPRIETÁRIO _____		CREA _____	
RESP. TÉCNICO _____		CREA _____	
DUF0 _____		CREA _____	
 <b>David Sandro A. Rodrigues</b> Engenheiro Civil CREA: 44.570-D		RA _____	
OBSERVAÇÕES: _____			
<b>COMISSÃO DE LICITAÇÃO</b> Fis _____ Rubrica _____			
<b>PROJETO ARQUITETÔNICO</b> <b>COBERTURA DE QUADRA</b>			
COBERTURA DE QUADRA (627m²) FACHADAS			
COORDENAÇÃO CGEST - Coordenação Geral de Infraestrutura Educacional		ESCALA 1:100 DATA REVISÃO _____ DATA PROJETO _____ DATA COTAÇÃO _____	
REVISÃO R.00 R.01 R.02		PRANCHA 03/05	
FORMATO A2 (594 X 420)			

1900-1901  
1902-1903  
1904-1905  
1906-1907  
1908-1909  
1910-1911  
1912-1913  
1914-1915  
1916-1917  
1918-1919  
1920-1921  
1922-1923  
1924-1925  
1926-1927  
1928-1929  
1930-1931  
1932-1933  
1934-1935  
1936-1937  
1938-1939  
1940-1941  
1942-1943  
1944-1945  
1946-1947  
1948-1949  
1950-1951  
1952-1953  
1954-1955  
1956-1957  
1958-1959  
1960-1961  
1962-1963  
1964-1965  
1966-1967  
1968-1969  
1970-1971  
1972-1973  
1974-1975  
1976-1977  
1978-1979  
1980-1981  
1982-1983  
1984-1985  
1986-1987  
1988-1989  
1990-1991  
1992-1993  
1994-1995  
1996-1997  
1998-1999  
2000-2001  
2002-2003  
2004-2005  
2006-2007  
2008-2009  
2010-2011  
2012-2013  
2014-2015  
2016-2017  
2018-2019  
2020-2021  
2022-2023  
2024-2025

)

)

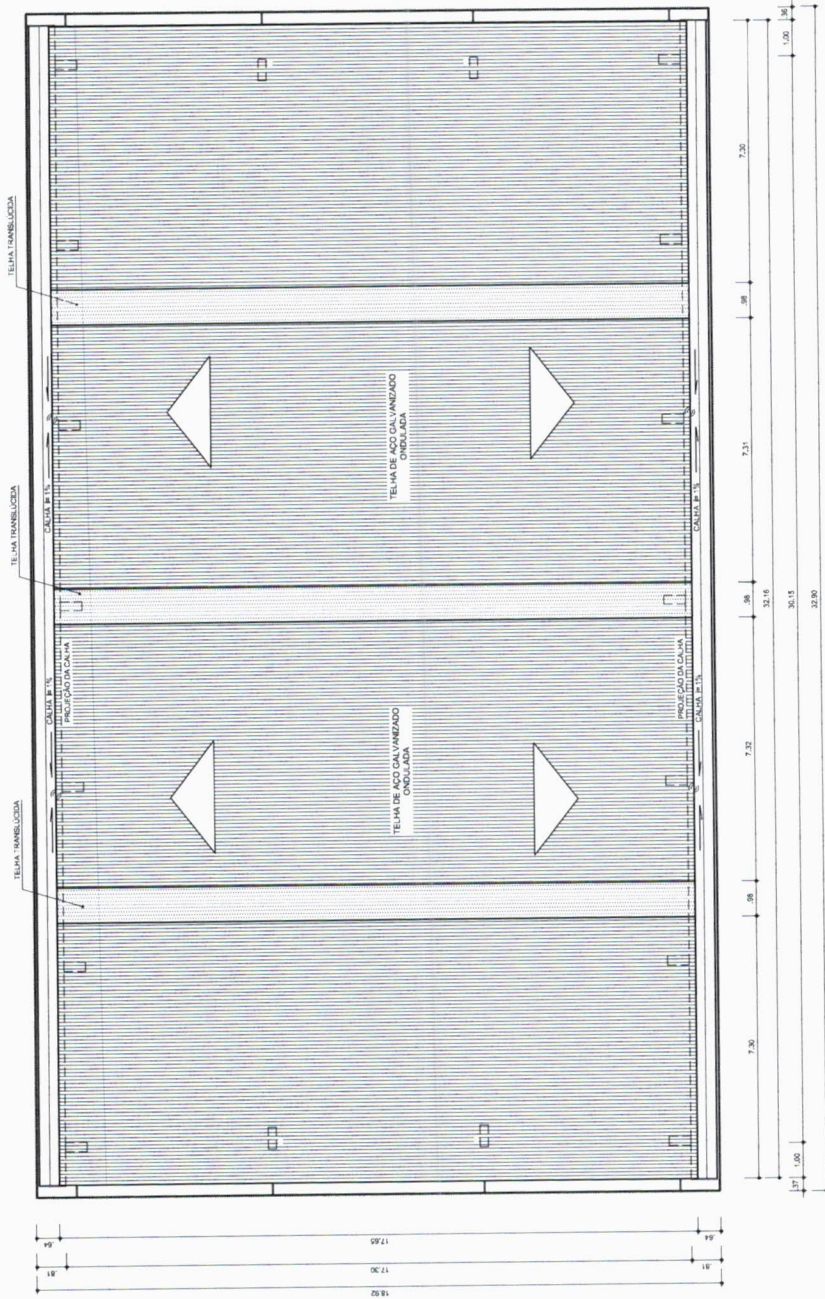

ARQ 06/07 ESCALA 1/100  
 PLANTA DE COBERTURA

**GOVERNO FEDERAL** **BRASIL** Ministério da Educação **FNDE** Fundo Nacional de Desenvolvimento da Educação  
 PAIS RICO É PAIS SEM POBREZA

### PROJETO PADRÃO - FNDE

MUNICÍPIO - UF: \_\_\_\_\_  
 PROPRIETÁRIO: \_\_\_\_\_  
 ENDEREÇO: \_\_\_\_\_

PROPRIETÁRIO: \_\_\_\_\_  
 RESP. TÉCNICO: \_\_\_\_\_  
 CREA: \_\_\_\_\_  
 D.L.F.O: \_\_\_\_\_

**Jayvid Sandro A. Rodrigues**  
 Engenheiro Civil  
 CREA: 44:570-D

COMISSÃO DE LICITAÇÃO  
 Fis. 75  
 Rubrica

OBSERVAÇÕES: \_\_\_\_\_

**COBERTURA DE QUADRA**  
**PROJETO ARQUITETÔNICO**

COORDENAÇÃO: CGEST - Coordenação Geral de Infraestrutura Educacional  
 COBERTURA DE QUADRA (627m²)  
 PLANTA DE COBERTURA E DETALHES

REVISÃO: R.00  
 R.00  
 R.00

ESCALA: 1/100  
 DATA EMISSÃO: JULHO/2011  
 PRANCHAS: 04/05

FORMATO: A3 (594 x 420)  
 AZ (594 x 420)

ARQUITETO



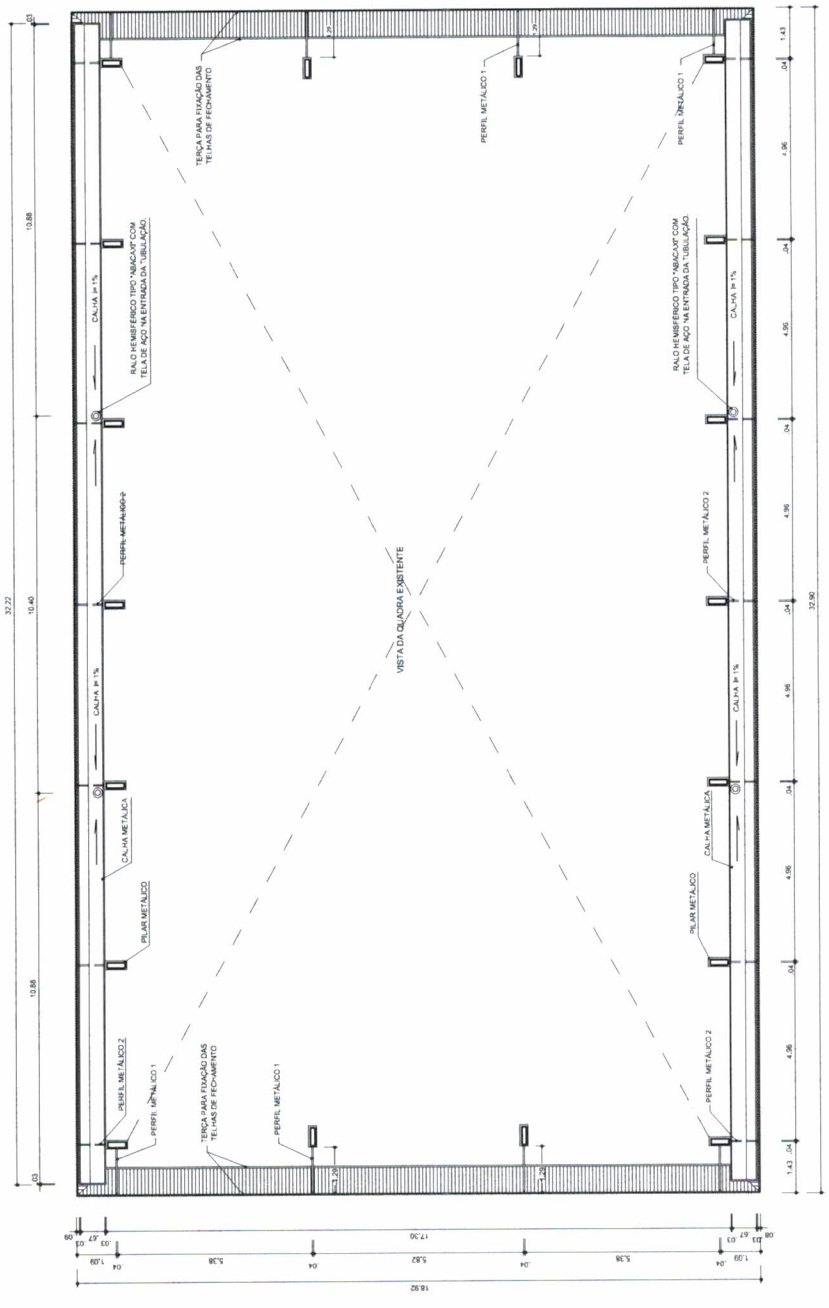

GOVERNO FEDERAL  
**BRASIL**  
 PAÍS RICO E PAÍS SEM POBREZA

Ministério da Educação  
**FNDE**  
 Fundo Nacional de Desenvolvimento Educacional

**PROJETO PADRÃO - FNDE**

MUNICÍPIO - UF:  
 PROPRIETÁRIO:  
 ENDEREÇO:

PROPRIETÁRIO:  
 RESP. TÉCNICO:  
 CREA:

DLFO:  
 CREA:  
 RA:

David Sandra Rodrigues  
 Engenheira Civil  
 CREA: 44.570-D

COMISSÃO DE LICITAÇÃO  
 Fis. 79  
 Rubrica

OBSERVAÇÕES:

<b>COBERTURA DE QUADRA</b>	
<b>PROJETO ARQUITETÔNICO</b>	
COORDENAÇÃO CGEST - Coordenação Geral de Infraestrutura Educativa	COBERTURA DE QUADRA (627m²) PLANTA BAIXA NO NÍVEL DA CALHA
REVISÃO R.00 R.00 R.00	ESCALA 1:100 DATA EMISSÃO JULHO/2011
FORMATO A4 (297 X 210)	PÁGINA FRANCA 05/05

ARQ 07/07  
 PLANTA BAIXA NO NÍVEL DA CALHA  
 ESCALA 1/100

100% DE EXECUÇÃO

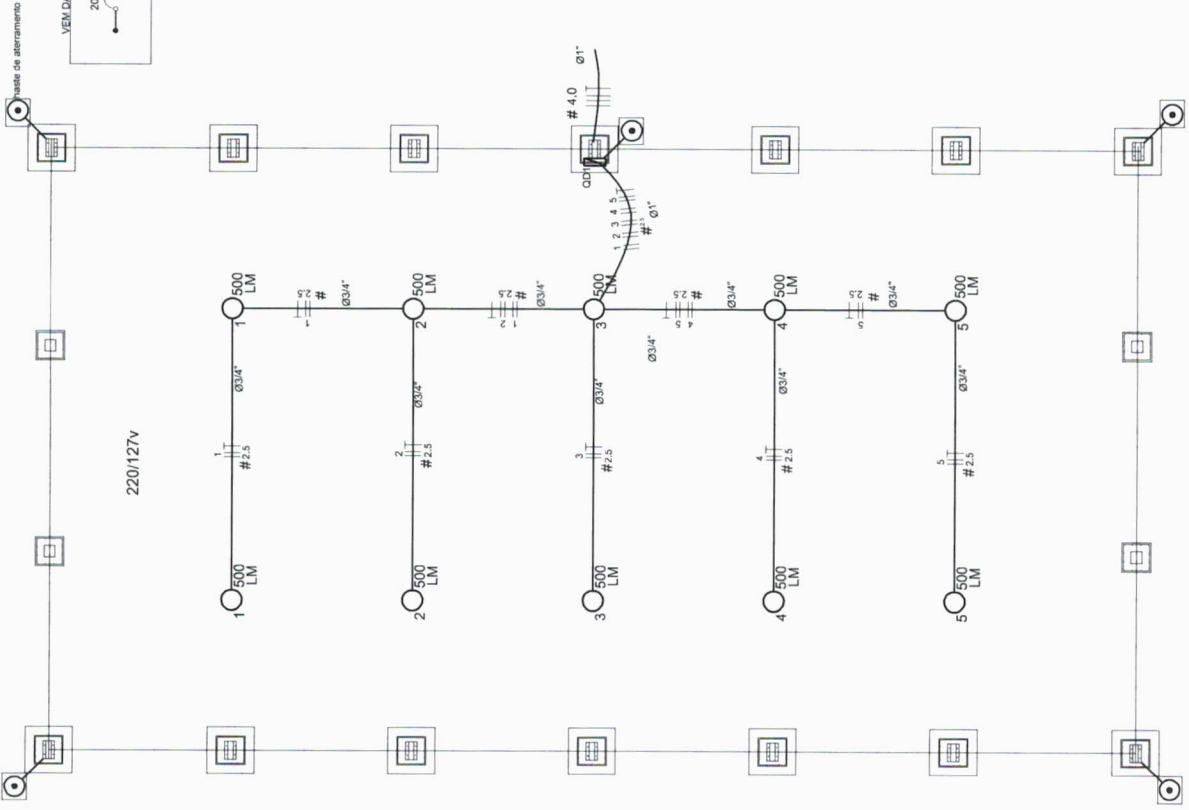
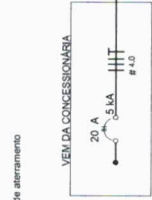
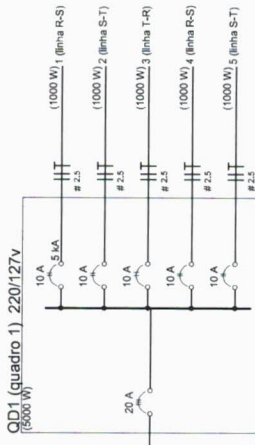
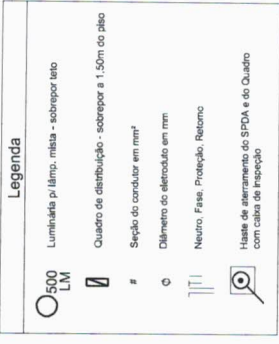

**Quadro de Cargas (QD1) 220/127V**

Circuito	Esquema	V (V)	Iluminação (W)	Pot. total (w)	Seção (mm2)	Disj. (A)
1	F+F (R+S)	220 V	500	1000	2,5	10,0
2	F+F (L+R)	220 V	500	1000	2,5	10,0
3	F+F (T+R)	220 V	500	1000	2,5	10,0
4	F+F (R+S)	220 V	500	1000	2,5	10,0
5	F+F (S+T)	220 V	500	1000	2,5	10,0
TOTAL			10	5000		

**Lista de Materiais - 220/127V**

Accessórios de eletrodo	10 pz
Linha de aço galvan. 3/4"	2 pz
Linha de aço galvanizado 1"	5 pz
Condutivos LB	4 pz
Condutivos TA	1 pz
Condutivos XA	40 pz
Abraçadeira metálica tipo D de 3/4"	4 pz
Abraçadeira metálica tipo D de 1"	4 pz
Condutor Unipolar (cobre) Isolação PVC/70°C	
2,5 mm²	280 m
Dispositivo de Proteção	
10 A bipolar termomagnético	5 pz
Disjuntor tripolar termomagnético - 20 A - 5 kA	1 pz
Alimentação dos quadros e do SPDA	
Caixa de Inspeção 30x30 cm com tampa de ferro fundido	5 pz
Conector de bronze para haste 5/8"	12 pz
Condutivos de cobre nu 35 mm²	10 mt
Haste tipo Cooperweld 5/8" - 3m	5 pz
Terminal de pressão tipo prensa com 4 parafusos	5 pz
Eletrodos de aço galvanizado	
Eletrodo galvanizado, vara 3,0m	1,0m
1"	3/4"
70 m	
Luminária e acessórios	
Luminária blindada pl alta pressão, linha industrial projetor hermético.	10 pz
Lâmpada de alta pressão	
Luz mista	
500 W	10 pz
Quadro distrib. chapa pintada - sobrepõe, compacto com porta, tranca e acessórios. Capacidade 5 disj. bipolar + 1 tripolar	1 pz

**Nota:**  
A haste de conexão para aterramento do SPDA deverá ser fixada à haste Cooperweld através de uma placa de fixação tipo prensa com 4 parafusos. A conexão deverá ser fixada à haste Cooperweld através de solda excêntrica dentro da caixa de inspeção metálica. O Quadro de Distribuição também deverá ser aterrado.

GOVERNO FEDERAL  
**BRASIL**  
Ministério da Educação  
**FNDE**  
Fundação Nacional de Desenvolvimento da Educação  
PAIS RICO E PAIS SEM POBREZA

**PROJETO PADRÃO - FNDE**

MUNICÍPIO - UF:  
PROPRIETÁRIO:  
ENDEREÇO:

PROPRIETÁRIO:  
RESP. TÉCNICO:

DLFO  
CREA

**David Sandro A. Rodrigues**  
Engenheiro Civil  
CREA: 44.570-D

COMISSÃO DE LICITAÇÃO  
Fis. [assinatura]  
Rubrica

**PROJETO ELÉTRICO**  
COBERTURA DE QUADRA

COBERTURA DE QUADRA (627m²)  
INSTALAÇÕES ELÉTRICAS - TENSÃO 220/127 V

**ELE**

REVISÃO: 1/100  
DATA: 10/02/2011  
FORMATO: A3 (594 X 420)  
PRONCHIA: 01/01



Handwritten text, possibly a name or date, oriented vertically.



**Legenda**

- 500 LM Luminária pl. limp. mista - sobrepôr teto
- ☑ Quadro de distribuição - sobrepôr a 1,50m do piso
- # Seção do condutor em mm<sup>2</sup>
- ∅ Diâmetro do eletroduto em mm
- ||| Neutro. Fase. Proteção. Retorno
- ⊙ Hasle de aterramento do SPDA e do Quadro com caixa de inspeção

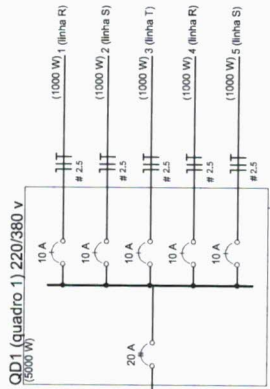

**Quadro de Cargas (QD1) 220/380V**

Circuito	Esquema	V (V)	I (A)	Pot. total (W)	Seção (mm <sup>2</sup> )	Ø (mm)
1	F-N (R+N)	220 V	2	1000	2,5	10,0
2	F-N (S+N)	220 V	2	1000	2,5	10,0
3	F-N (R+N)	220 V	2	1000	2,5	10,0
4	F-N (S+N)	220 V	2	1000	2,5	10,0
5	F-N (S+N)	220 V	2	1000	2,5	10,0
TOTAL			10	5000	2,5	10,0

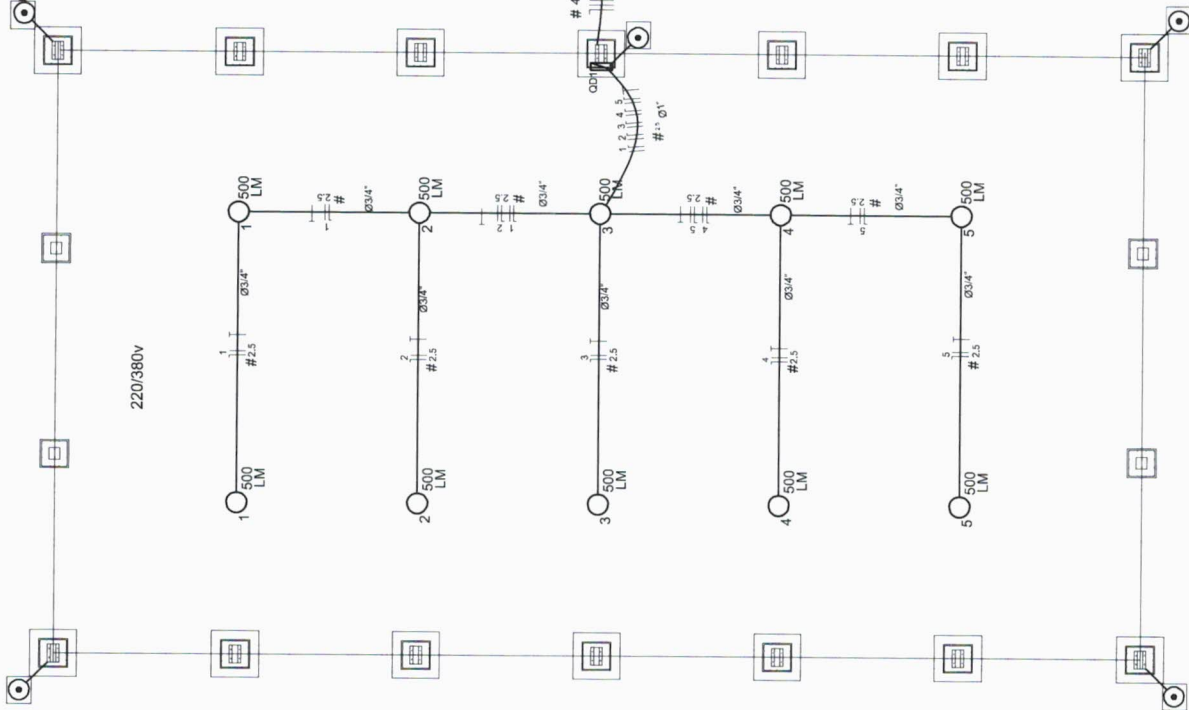

**Lista de Materiais - 220/380V**

10 pc	Dispositivos de proteção
2 pc	Linha de aço galvanizado, 3/4"
5 pc	Conduleite LB
4 pc	Conduleite TA
1 pc	Conduleite XA
40 pc	Abrangadeira metálica tipo D de 3/4"
4 pc	Abrangadeira metálica tipo D de 1"
280 m	Condutor Unipolar (cabo) Isolado PVC/70°C
2,5 mm <sup>2</sup>	
1 pc	Dispositivo de Proteção
5 pc	Disjuntor Unipolar Termomagnético
5 pc	Disjuntor Bipolar Termomagnético
1 pc	Disjuntor Tripolar Termomagnético - 20 A - 5 kA
1 pc	Aterramento das quadras e do SPDA
5 pc	Caixa de Inspeção 30x30 cm com tampa de ferro fundido
12 pc	Conector de bronze para haste 5/8"
10 mt	Coroa de cobre n. 35 mm <sup>2</sup>
5 pc	Haste tipo Cooperweld 5/8" - 3m
10 m	Tubo PVC
5 pc	Terminal de pressão tipo prensa com 4 parafusos
10 m	Eletroduto aço galvanizado
10 m	Eletroduto galvanizado, vara 3,0m
3/4"	
70 m	Luminária e acessórios
10 pc	Caixas de distribuição pl. alta pressão, linha Industrial protetor termolítico
10 pc	Lâmpada de alta pressão
10 pc	Luz mista
10 pc	500 W
1 pc	Arco de distribuição, chapas pinadas - sobrepôr completo, com ponto para o aterramento. Capacidade: 5 Ø11, 1 Ø11 e 1 Ø11

**Nota:**  
A haste de coroa para aterramento do SPDA deverá ser fixada a uma parede ou pilar de concreto. O terminal de fixação tipo prensa com 4 parafusos. A coroa de cobre deverá ser fixada a haste Cooperweld através de solda eletrolítica dentro da caixa de inspeção metálica. O Quadro de distribuição também deverá ser aterrado.

GOVERNO FEDERAL  
**BRASIL**  
PAIS RICO E PAIS SEM POBREZA

Ministério da Educação  
**FNDE**  
Fundo Nacional de Desenvolvimento da Educação

## PROJETO PADRÃO - FNDE

MUNICÍPIO - UF:

PROPRIETÁRIO:

ENDEREÇO:

PROPRIETÁRIO

RESP. TÉCNICO

CREA

DUFO

CREA

**David Sandro A. Rodrigues**  
Engenheiro Civil  
CREA: 44.570-D



## COBERTURA DE QUADRA PROJETO ELÉTRICO

COBERTURA DE QUADRA (627m<sup>2</sup>)  
INSTALAÇÕES ELÉTRICAS - TENSÃO 220/380 V

ELE

ESCALA: 1:100

DATA EMISSÃO: JULHO/2011

PRONCHA: 01/01

FORMATO: A2 (984 X 420)

REVISÃO: R.00

R.00



# PROJETO PADRÃO - FNDE

MUNICÍPIO - UF: \_\_\_\_\_  
 PROPRIETÁRIO: \_\_\_\_\_  
 ENDEREÇO: \_\_\_\_\_

DUFO: \_\_\_\_\_  
 RESP. TÉCNICO: \_\_\_\_\_  
 CREA: \_\_\_\_\_

RA: \_\_\_\_\_  
 CREA: \_\_\_\_\_

**Javid Sandro A. Rodrigues**  
 Engenheiro Civil  
 CREA: 44.570-D

COMISSÃO DE LICITAÇÃO  
 82  
 Rubrica

<b>PROJETO ESTRUTURAL</b>	
COBERTURA DE QUADRA	
COBERTURA DE QUADRA (627m²)	
FUNDAÇÃO - PLANTA DOS BLOCOS	
ESTRUTURA METÁLICA - PLANTA DE COBERTURA	
ESCALA: 1/100	PRINCHA: 01/04
DATA EMISSÃO: R.00	
FORMATO: A2 (984 X 420)	

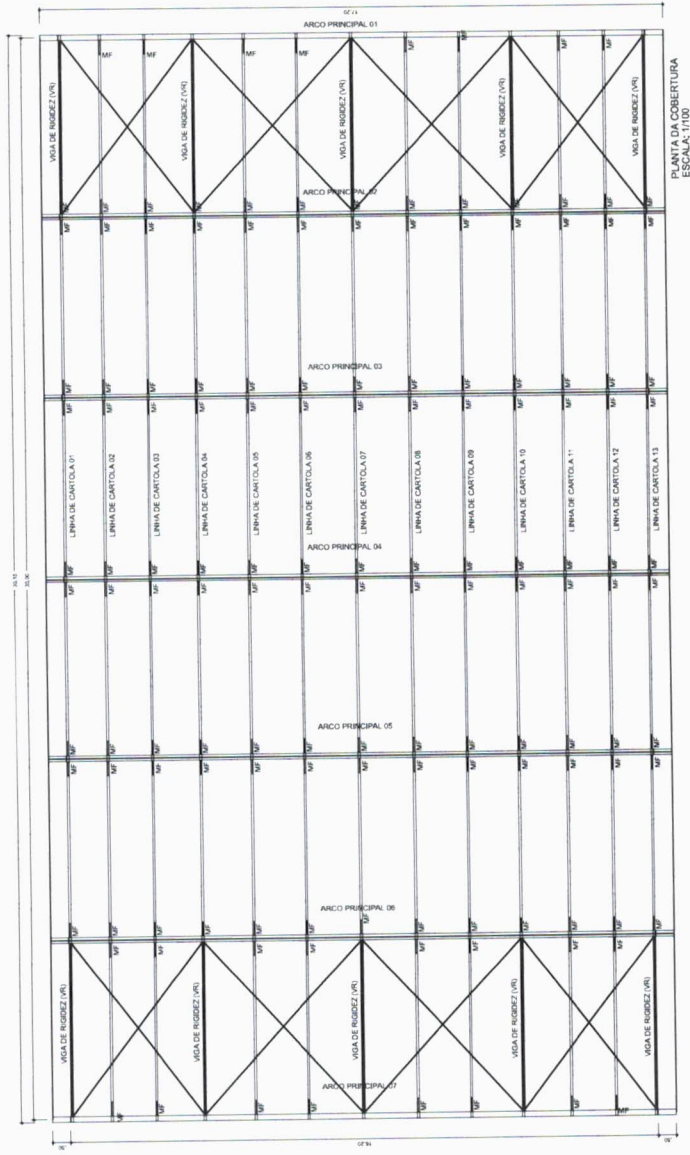
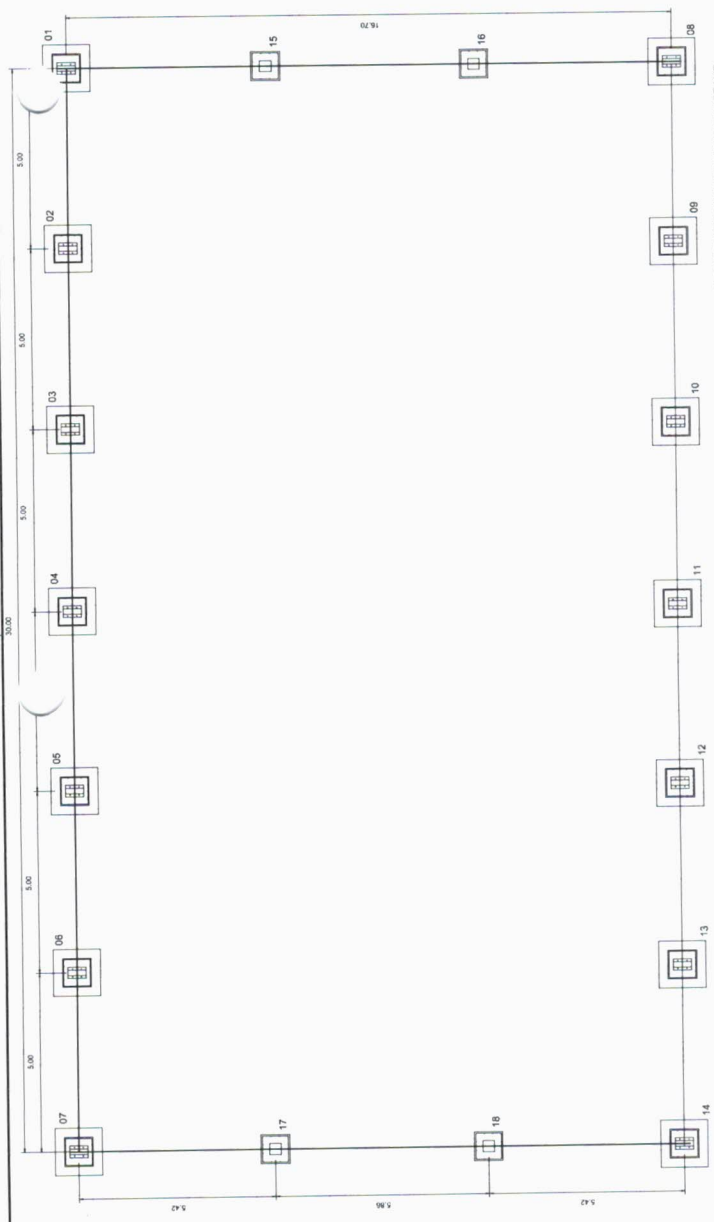



**GOVERNO FEDERAL**  
**BRASIL**  
 Ministério da Educação  
**FNDE**  
 Fundo Nacional de Desenvolvimento da Educação  
 PAÍS RICO E PAÍS SEM POBREZA

**PROJETO PADRÃO - FNDE**

MUNICÍPIO - UF: \_\_\_\_\_  
 PROPRIETÁRIO: \_\_\_\_\_  
 ENDEREÇO: \_\_\_\_\_  
 PROPRIETÁRIO: \_\_\_\_\_  
 RESP. TÉCNICO: \_\_\_\_\_  
 CREA: \_\_\_\_\_  
 D.LFO: \_\_\_\_\_  
 CREA: \_\_\_\_\_  
 RA: \_\_\_\_\_

**David Sandro A. Rodrigues**  
 Engenheiro Civil  
 CREA: 44.570-D

**COMISSÃO DE LICITAÇÃO**  
**Rubrica**

**COBERTURA DE QUADRA**  
**PROJETO ESTRUTURAL**  
 COBERTURA DE QUADRA (627m²)  
 FUNDAÇÃO  
 DETALHES

REVISÃO: \_\_\_\_\_  
 R.00: \_\_\_\_\_  
 R.00: \_\_\_\_\_  
 R.00: \_\_\_\_\_  
 DATA EMISSÃO: \_\_\_\_\_  
 JUNHO/2011

ESCALA: \_\_\_\_\_  
 INDICADA: \_\_\_\_\_  
 DATA EMISSÃO: \_\_\_\_\_  
 JUNHO/2011

EST  
 FRANÇA  
 02/04

COORDENAÇÃO: \_\_\_\_\_  
 CGEST - Coordenação Geral de Infraestrutura Educacional

FORMATO: A3 (594 X 420)

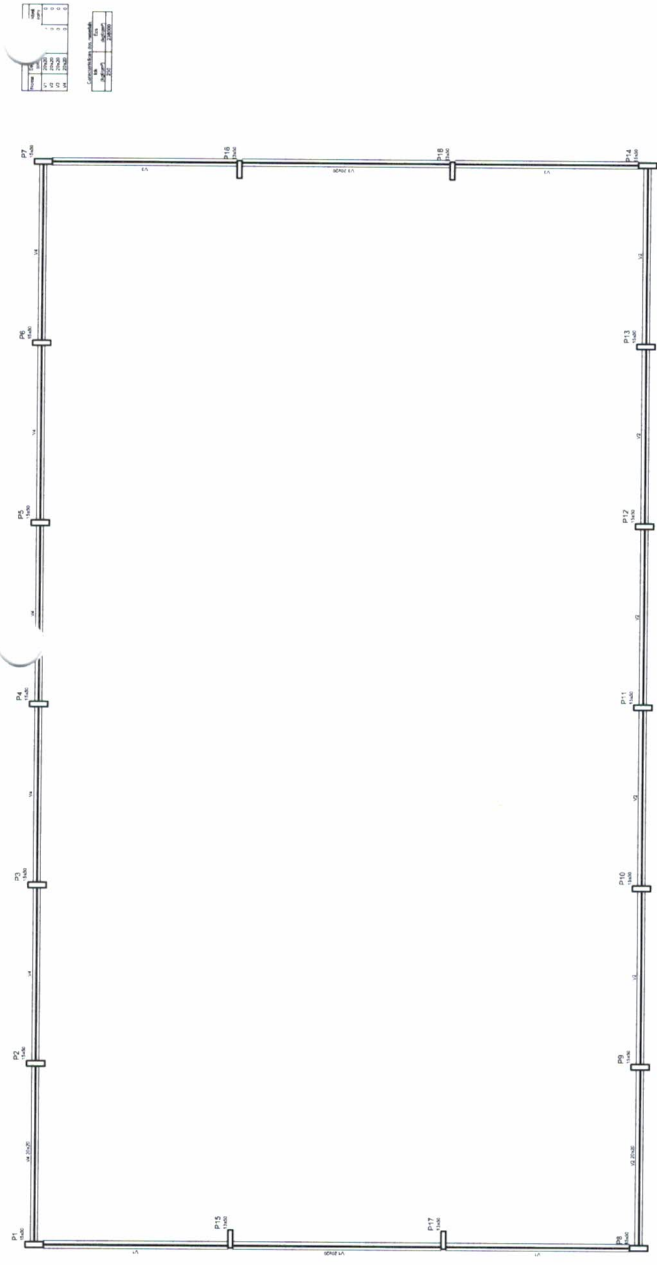

Planta dos blocos e eixos de baldrame  
 escala: 1:100

**DETALHES DA FUNDAÇÃO: BLOCOS DA FUNDAÇÃO**  
 ESCALA: 1/50

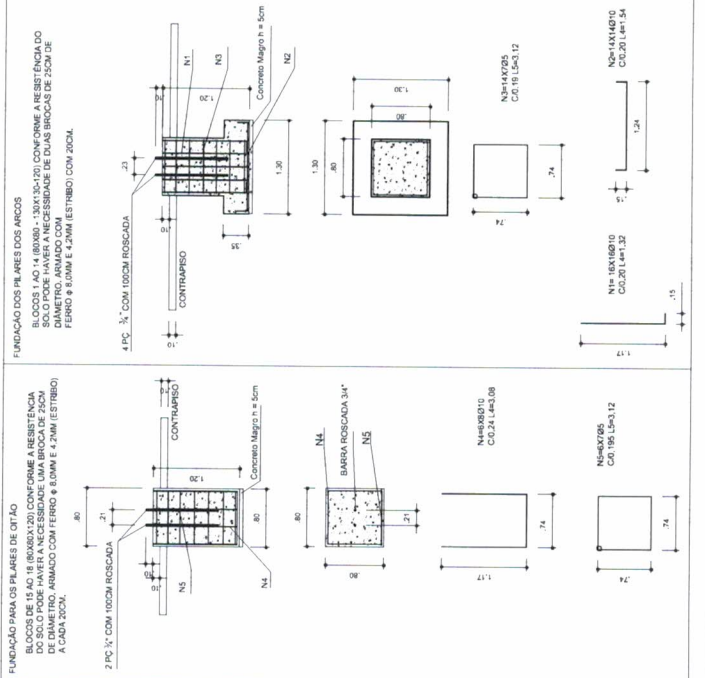

**OBSERVAÇÕES**

- 1- CURAR O CONCRETO COM 14 DIAS, SEM PELO MENOS 7 DIAS CONSECUTIVOS
- 2- COMPACTAR O FUNDO DA VALA
- 3- O REATERRO DA VALA SERÁ EM SOLO-CIMENTO

**DETALHES DA FUNDAÇÃO:**  
**PLANTA DOS BLOCOS E EIXOS DE BALDRAME SEM ESCALA**

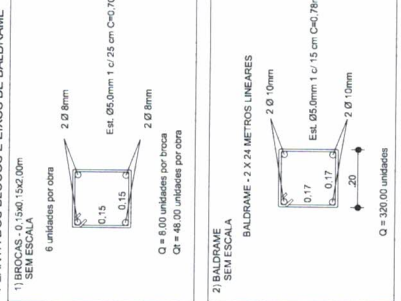

**FUNDAÇÃO PARA OS PILARES DE BLOCOS**  
 BLOCOS 7 AO 14 (800x800 - 130x130-120)

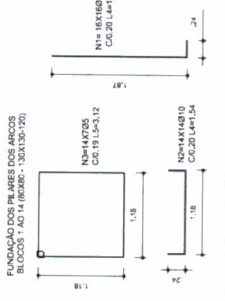

**FUNDAÇÃO PARA OS PILARES DE CITAÇÃO**  
 BLOCOS DE 15 AO 18 (800x1200)



1. The first part of the document discusses the importance of maintaining accurate records of all transactions. It emphasizes that this is crucial for ensuring transparency and accountability in financial reporting. The text highlights how detailed record-keeping allows for easier identification of discrepancies and helps in the overall management of the organization's finances.



VIGA DE RIGIDEZ (VR) - 10 PEÇ.  
SEM ESCALA

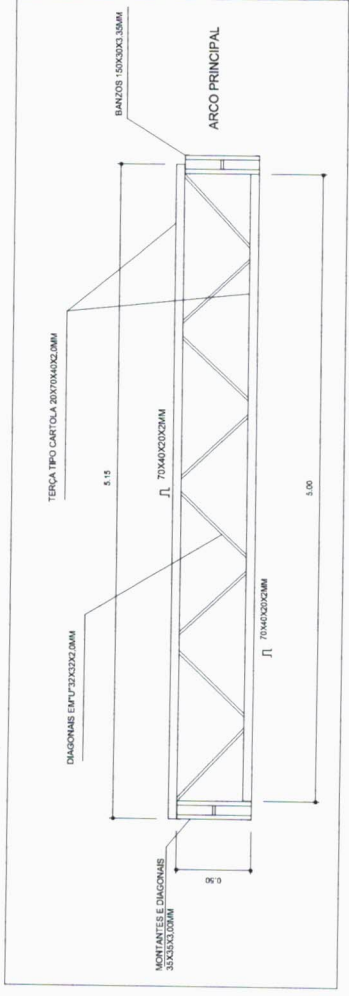

EMENDA CENTRAL DO ARCO  
SEM ESCALA

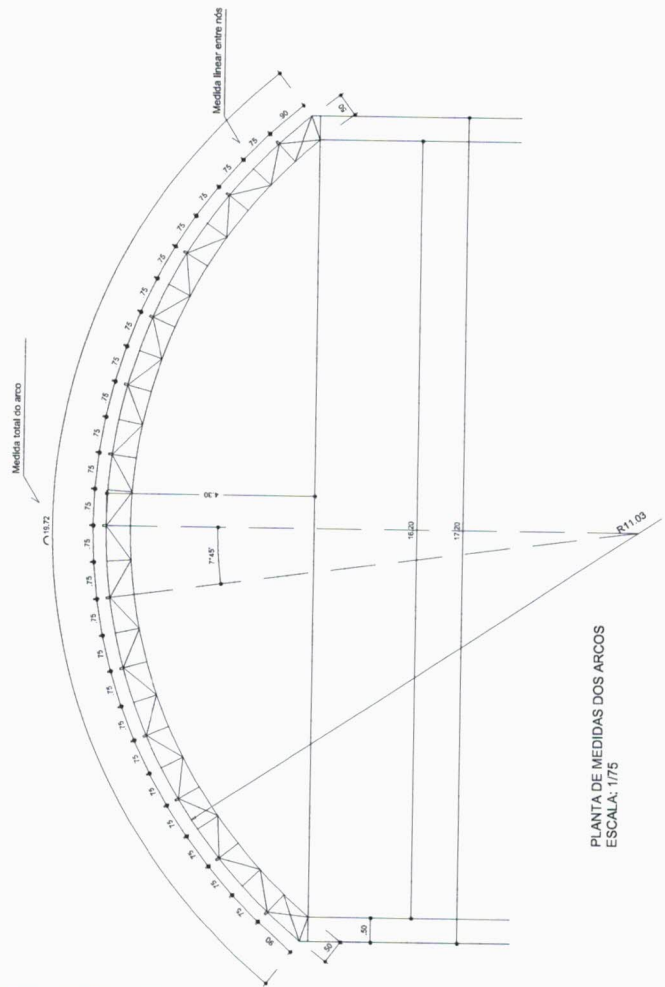
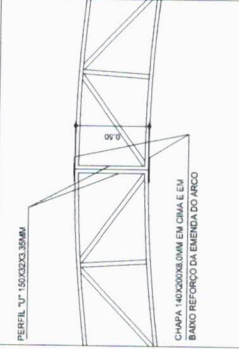

PLANTA DE MEDIDAS DOS ARCOS  
ESCALA: 1/75

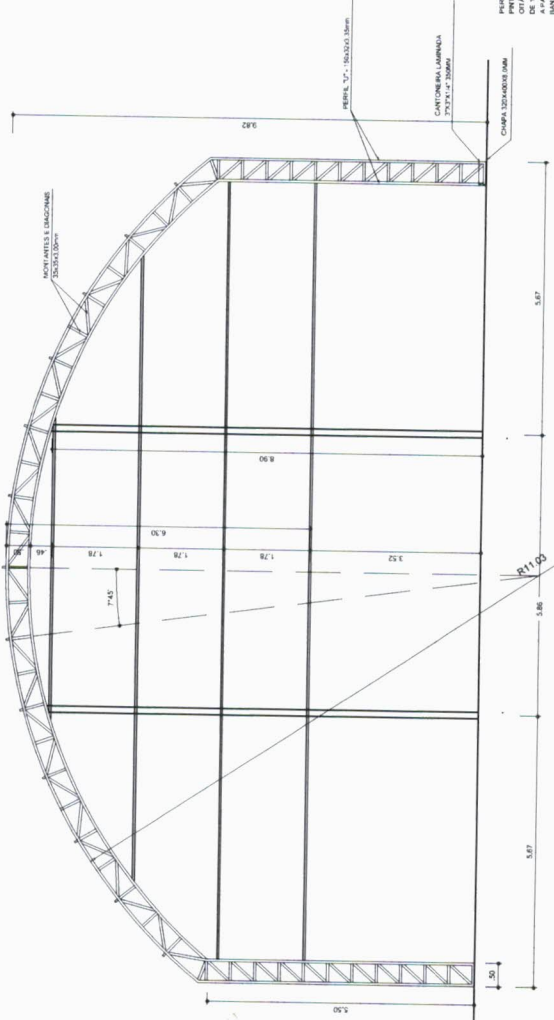

PLANTA DOS ARCOS E PILARES  
ESCALA: 1/75

PERFIL "V" 150X20X3,35MM  
APLICADO EM 100% NA  
OPERAÇÃO DE INSTALAÇÃO E  
DE 100% NA INSTALAÇÃO DE 100%  
BANCO REFORÇO DO ARCO EM 100%  
CADA LANTARNA TEM DE 1,57 DE NOVO  
A PARTIR DA INSTALAÇÃO DA INSTALAÇÃO

GOVERNO FEDERAL  
**BRASIL**  
PAÍS RICO E PAÍS SEM POBREZA

Ministério  
da Educação

**FNDE**  
Fundo Nacional  
de Desenvolvimento  
da Educação

**PROJETO PADRÃO - FNDE**

MUNICÍPIO - UF:  
PROPRIETÁRIO:  
ENDEREÇO:

PROPRIETÁRIO:  
RESP. TÉCNICO:  
CREA:

DLPO

CREA

RA

**David Sandra Rodrigues**  
Engenheiro Civil  
CREA: 44.570-D

COMISSÃO DE LICITAÇÃO

84

Rubrica

OBSERVAÇÕES:

COBERTURA DE QUADRA PROJETO ESTRUTURAL			
COBERTURA	COBERTURA DE QUADRA (627m²)	REVISÃO	ESCALA 1/75
COEST - Coordenação Geral de Infraestrutura Educativa	EST. METÁLICA - PLANTA DOS ARCOS E PILARES E DETALHES	R.00	DATA EMISSÃO
FORMATO	AJ 194 X 420	R.00	JULHO/2011
			PRANCHA
			03/04



10/10/10



**DETALHE DA MÃO FRANCESA,  
SEM ESCALA**

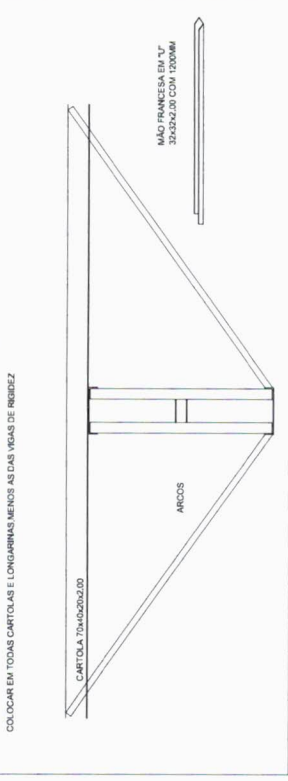

**DETALHE DA FIXAÇÃO DO CONTAVENTAMENTO  
SEM ESCALA**

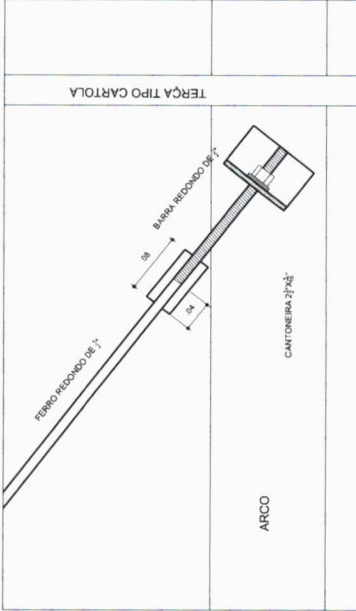

**PLANTA DOS PILARES LATERAIS  
ESCALA 1:50**

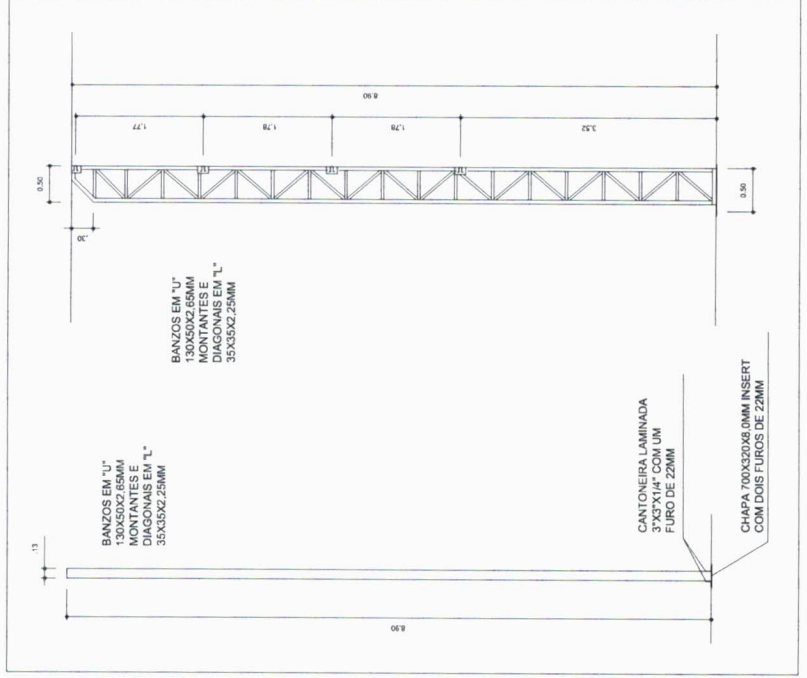

**DETALHES DAS CHAPAS  
ESCALA: 1/10**

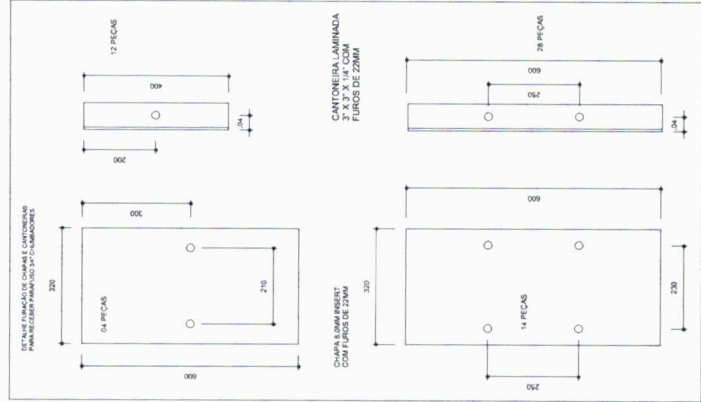

GOVERNO FEDERAL <b>BRASIL</b> Ministério da Educação <b>FNDE</b> Fundo Nacional de Desenvolvimento da Educação PAÍS RICO E PAÍS SEM POBREZA		<b>PROJETO PADRÃO - FNDE</b>	
MUNICÍPIO - UF: PROPRIETÁRIO: ENDEREÇO:		PROPRIETÁRIO: RESP. TÉCNICO: CREA:	
D.LFO:		CREA:	
OBSERVAÇÕES:		RA:	
David Sandra A. Rodrigues Engenheiro Civil CREA: 570-D		COMISSÃO DE LICITAÇÃO Fis. [Handwritten Signature] Rubrica	
<b>PROJETO ESTRUTURAL</b> COBERTURA DE QUADRA			
COBERTURA DE QUADRA (627m²) ESTRUTURA METÁLICA DETALHES		EST	
COORDENAÇÃO CGEST - Coordenação Geral de Infraestrutura Educacional		ESCALA DATA EMISSÃO JULHO/2011	
REVISÃO R.00 R.00 R.00		INDICAÇÃO DATA EMISSÃO JULHO/2011	
FORMATO A2 (841 X 420)		PLANCHA 04/04	



**Anotação de Responsabilidade Técnica - ART**  
**Lei nº 6.496, de 7 de dezembro de 1977**

**CREA-CE**

**ART OBRA / SERVIÇO -**  
**REGISTRO ANTES DO**  
**TÉRMINO DA**  
**OBRA/SERVIÇO**  
**Nº CE20170203686**

**Conselho Regional de Engenharia e Agronomia do Ceará**

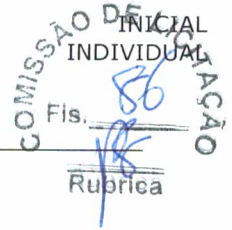

\_\_\_\_\_ **1. Responsável Técnico** \_\_\_\_\_

**DAVID SANDRO ARAUJO RODRIGUES**  
 Título profissional: **ENGENHEIRO CIVIL** RNP: **060779442-9**

---

\_\_\_\_\_ **2. Contratante** \_\_\_\_\_

Contratante: **PREFEITURA MUNICIPAL DE MIRAÍMA** CPF/CNPJ: **10.517.563/0001-05**  
**ESPLANADA DA ESTAÇÃO** Nº: **433**  
 Complemento: Bairro: **CENTRO**  
 Cidade: **MIRAÍMA** UF: **CE** CEP: **40470204**  
 País: **Brasil**  
 Telefone: **(88) 3630-1167** Email:  
 Contrato: **Não especificado** Celebrado em: **15/05/2017**  
 Valor: **R\$ 900,00** Tipo de contratante: **PESSOA JURIDICA DE DIREITO PUBLICO**  
 Ação Institucional: **NENHUMA - NÃO OPTANTE**

---

\_\_\_\_\_ **3. Dados da Obra/Serviço** \_\_\_\_\_

Proprietário: **PREFEITURA MUNICIPAL DE MIRAÍMA** CPF/CNPJ: **10.517.563/0001-05**  
**SEM DEFINIÇÃO LOCALIDADE DE** Nº: **.**  
 Complemento: Bairro: **PEDRA BRANCA**  
 Cidade: **Miraíma** UF: **CE** CEP: **62530000**  
 Telefone: **(88) 3630-1167** Email:  
 Coordenadas Geográficas: **Latitude: 0 Longitude: 0**  
 Data de Início: **15/05/2017** Previsão de término: **20/12/2017**  
 Finalidade: **SEM DEFINIÇÃO**

---

\_\_\_\_\_ **4. Atividade Técnica** \_\_\_\_\_

	Quantidade	Unidade
<b>A1 - ATUACAO</b>		
38 - ORÇAMENTO > RESOLUÇÃO 1025 -> OBRAS E SERVIÇOS - CONSTRUÇÃO CIVIL -> EDIFICAÇÕES -> EDIFICAÇÃO -> #1178 - METALICA	1,00	un
5 - PROJETO > RESOLUÇÃO 1025 -> OBRAS E SERVIÇOS - CONSTRUÇÃO CIVIL -> EDIFICAÇÕES -> EDIFICAÇÃO -> #1178 - METALICA	1,00	un
<b>A7 - FISCALIZACAO</b>		
17 - FISCALIZAÇÃO > RESOLUÇÃO 1025 -> OBRAS E SERVIÇOS - CONSTRUÇÃO CIVIL -> EDIFICAÇÕES -> EDIFICAÇÃO -> #1178 - METALICA	1,00	un

Após a conclusão das atividades técnicas o profissional deverá proceder a baixa desta ART

---

\_\_\_\_\_ **5. Observações** \_\_\_\_\_

ART DE PROJETO, ORÇAMENTO E FISCALIZAÇÃO DA CONCLUSÃO DA COBERTURA DA QUADRA DA LOCALIDADE DE PEDRA BRANCA. CONFORME ART DE CARGO E FUNÇÃO CE201701724413

---

\_\_\_\_\_ **6. Declarações** \_\_\_\_\_

---

\_\_\_\_\_ **7. Entidade de Classe** \_\_\_\_\_

NENHUMA - NÃO OPTANTE

---

\_\_\_\_\_ **8. Assinaturas** \_\_\_\_\_

Declaro serem verdadeiras as informações acima

  
**DAVID SANDRO ARAUJO RODRIGUES - CPF: 023.057.453-03**

\_\_\_\_\_ de \_\_\_\_\_ de \_\_\_\_\_

**PREFEITURA MUNICIPAL DE MIRAÍMA - CNPJ: 10.517.563/0001-05**

---

\_\_\_\_\_ **9. Informações** \_\_\_\_\_

\* A ART é válida somente quando quitada, mediante apresentação do comprovante do pagamento ou conferência no site do Crea.  
 \* Somente é considerada válida a ART quando estiver cadastrada no CREA, quitada, possuir as assinaturas originais do profissional e contratante.

---

\_\_\_\_\_ **10. Valor** \_\_\_\_\_

Valor da ART: **R\$ 81,53** Pago em: **20/06/2017** Nosso Número: **8212040500**